

**placa distan.de câmara univ.CETOP 2  
de A2 para B1  
MGZ-04.-A2/B1/10-05**

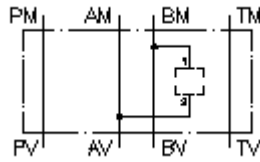

IMAV-Hydraulik GmbH  
Breite Strasse 10  
D-40670 Meerbusch (Osterath)  
Telefone +49 (0)2159 - 9188.0  
Telefax +49 (0)2159 - 4242  
E-mail: [info@imav.com](mailto:info@imav.com)  
Internet: <http://www.imav.com>

 **Símbolo:**



**Pressão nominal:**  
350 bar

**IZ-910-020-00**  
(Modificações sob condição!)

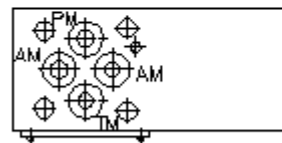
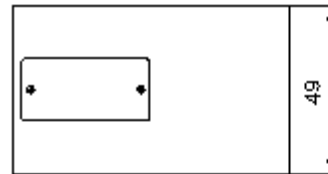
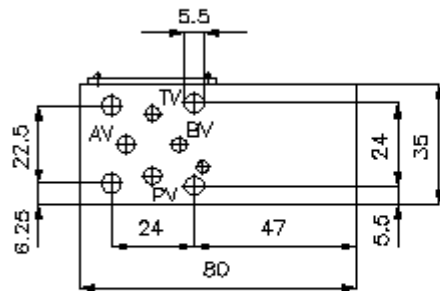
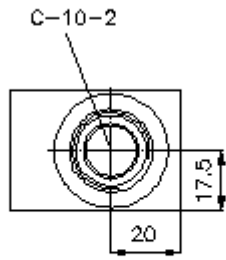

**placa distan.de câmara univ.CETOP 2  
de A2 para B1  
MGZ-04.-A2/B1/10-05**



IMAV-Hydraulik GmbH  
Breite Strasse 10  
D-40670 Meerbusch (Osterath)  
Telefone +49 (0)2159 - 9188.0  
Telefax +49 (0)2159 - 4242  
E-mail: [info@imav.com](mailto:info@imav.com)  
Internet: <http://www.imav.com>

**IZ-910-020-00**  
(Modificações sob condição!)

**Exemplo do pedido:**

MGZ - 04A - A2/B1 / 10 - 05  
|        |        |        |        |  
**A**    **B**    **C**    **D**    **E**

**Código do tipo:**

- |  |   |
|--|---|
| <b>A</b> <b>versão de equipamento</b><br>câmara de válvula universal<br>com calibre mestre para orifício DIN 24340<br>forma A<br>estilo de placas distanciadoras | <b>C</b> <b>versão</b><br>A2/B1 = para válvula aparafusada entre A<br>e B |
| <b>B</b> <b>extensão e material</b><br>04A = alumínio (F37)<br>04S = aço (9SMnPb28K ou GGG-40)   | <b>D</b> <b>extensão diâmetro de alojamento</b><br>série 10               |
|  | <b>E</b> <b>altura</b><br>05 = 50 mm                                      |

**Características técnicas:**

**pressão nominal:** 350 bar (S)  
250 bar (A)

**peso:** 0,4 / 1, 1 kg (A/S)

**diâmetro de alojamento:** C-10-2 veja folha de dados nº: IK-100-109-00

**O volume de fornecimento inclui:** 4 peças O-anel 6,80 x 1,78